

Conexão pelo AMT Remoto V6 em centrais com comunicação Ethernet em rede local.

Santa Rita do Sapucaí, 17 de Novembro de 2018

No AMT Remoto pressione na aba “**Buscador**”, então vão aparecer as centrais conectadas na mesma rede, anote o IP da central em que irá ser efetuado a conexão pelo software AMT Remoto.

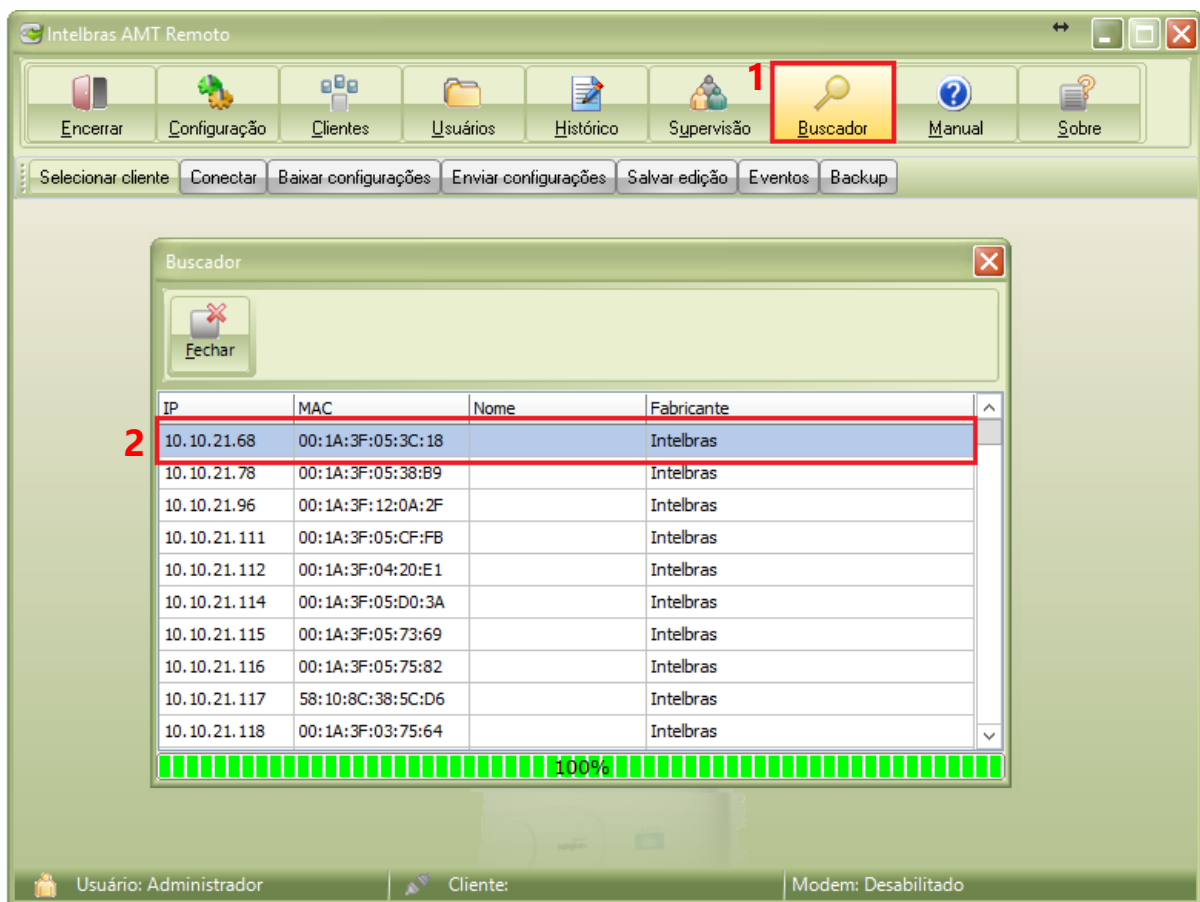

Clique na aba **"Clientes"** e depois em **"Novo"**, então será a aba Configuração de cliente.

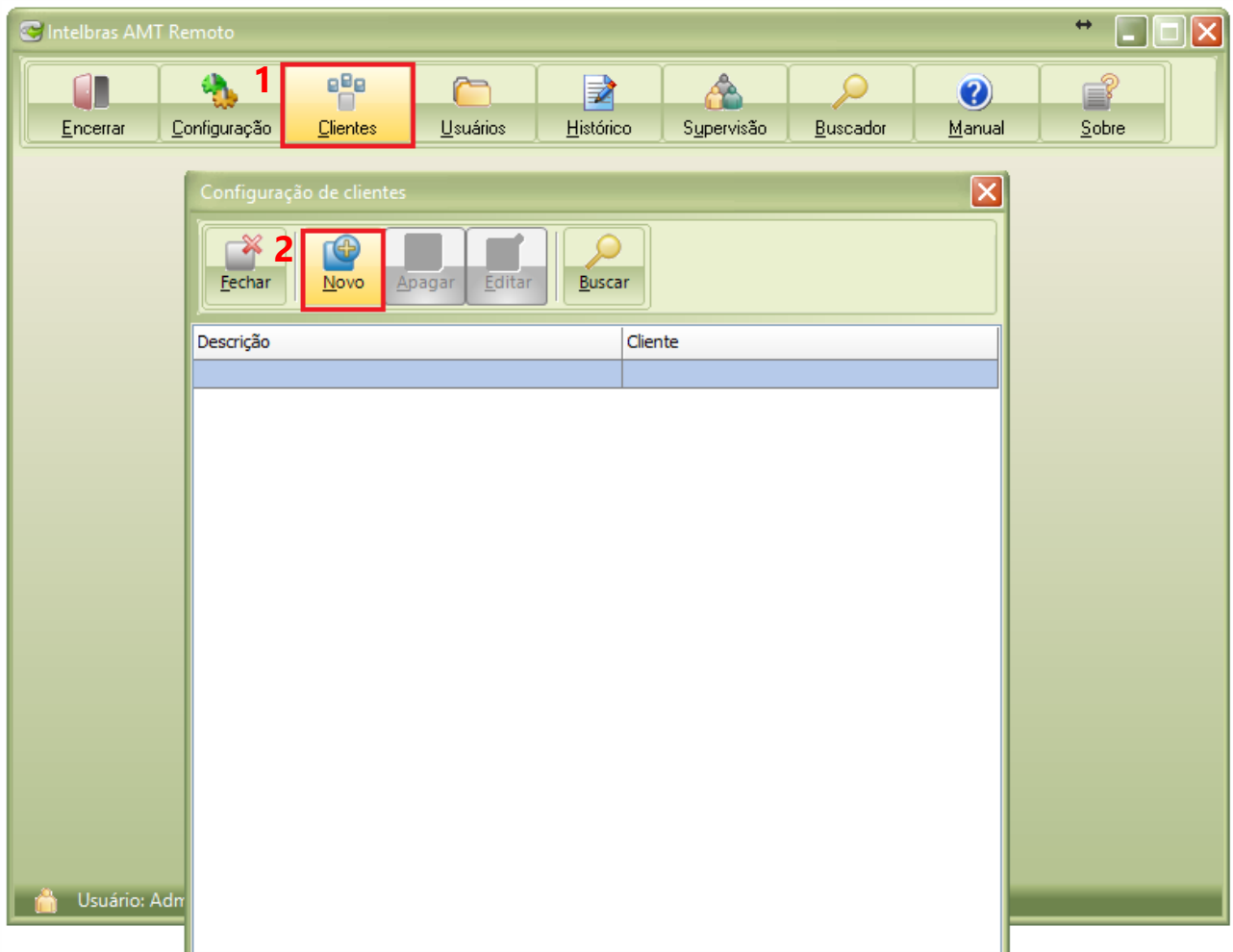

Preencha os campos obrigatórios, no campo **“identificação”**, selecione o **Modelo da central de alarme**, coloque o **Endereço IP** da central e a **Senha de acesso remoto** (padrão de fabrica 878787).

Após preencher os campos marcados confirme em **“OK”**.

The screenshot shows the 'Edição de cliente' dialog box in the Intelbras AMT Remoto application. The dialog is titled 'Edição de cliente' and has 'Ok' and 'Cancelar' buttons. It is divided into three main sections:

- 1 Identificação:** This section contains fields for 'Descrição *' (filled with 'AMT 4010 SMART'), 'Cliente *' (filled with 'Intelbras'), 'Endereço', 'Número', 'Bairro', 'CEP', 'Localidade', 'UF' (dropdown), 'Contato', and 'Email'. Below these is a table for 'Telefones' with columns 'Número' and 'Tipo', and buttons for 'Novo', 'Apagar', and 'Editar'.
- 2 Conexão:** This section contains fields for 'Modelo da central de alarme' (dropdown menu, highlighted with a red box and number 2), 'Número do telefone da central para conexão via modem', 'Endereço IP para conexão através de ethernet' (filled with '10.0.21.68', highlighted with a red box), 'Número da porta para conexão através de ethernet' (filled with '9009'), 'Receptor IP para conexão através de conta' (dropdown menu), 'Número da conta para conexão através de conta' (filled with '0'), and checkboxes for 'Código da Empresa de Monitoramento' and 'Baixar programação automaticamente ao conectar'.
- 3 Senha *:** This section contains fields for 'Senha atual', 'Nova senha' (filled with '*****'), and 'Nova senha (confirmação)' (filled with '*****').

Após criar o cliente clique em **“Selecionar cliente”**, após selecionar clicar em **“OK”**.

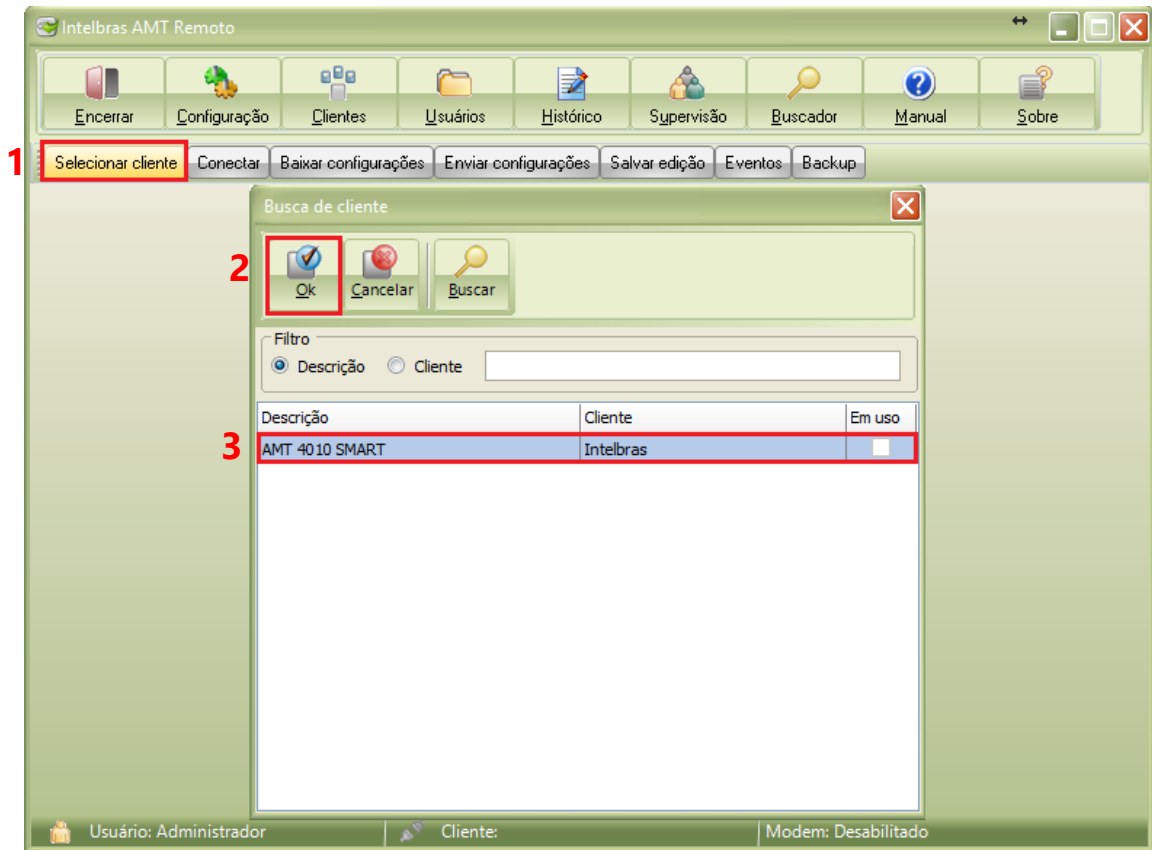

Pressione em **“Conectar”** e depois selecione a opção **“Realizar a conexão através da ethernet”**.

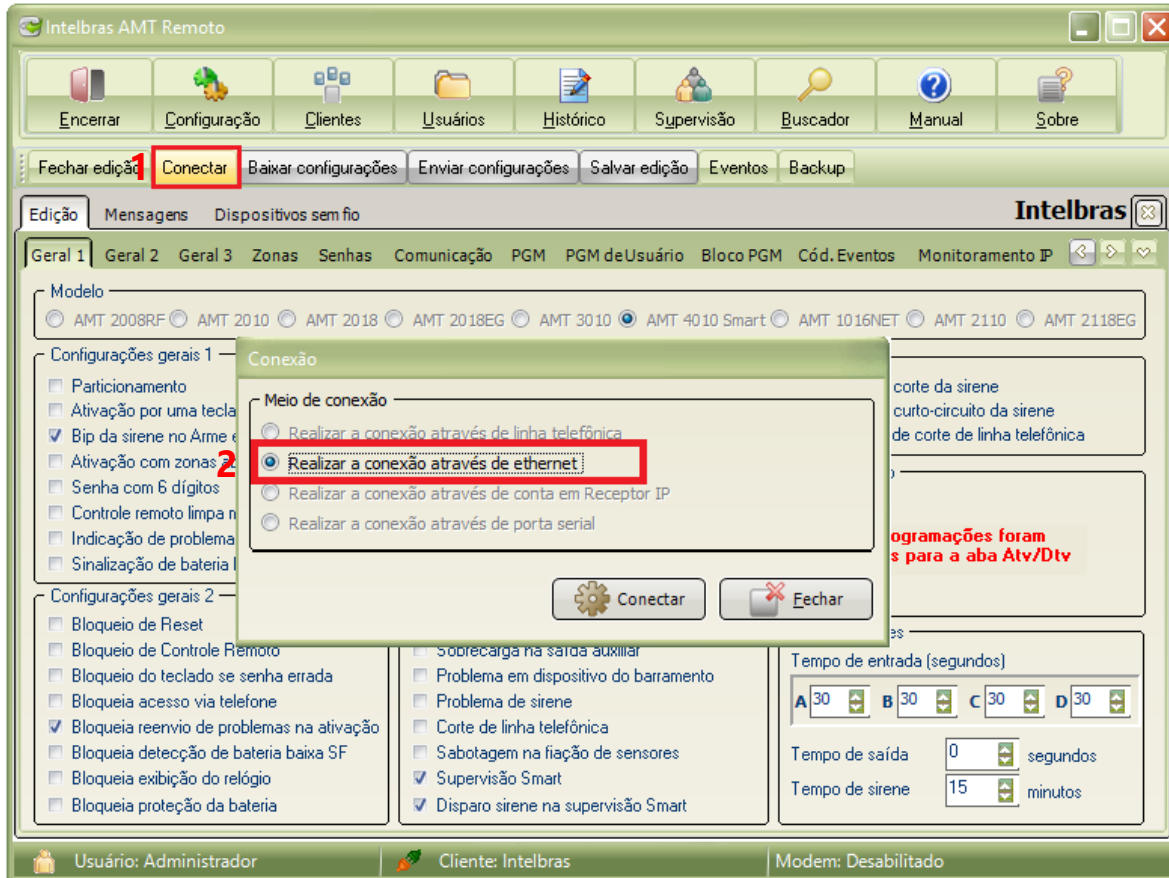

Feito todo o procedimento acima o software irá baixar as programações da central, assim você já pode editar as configurações da central.